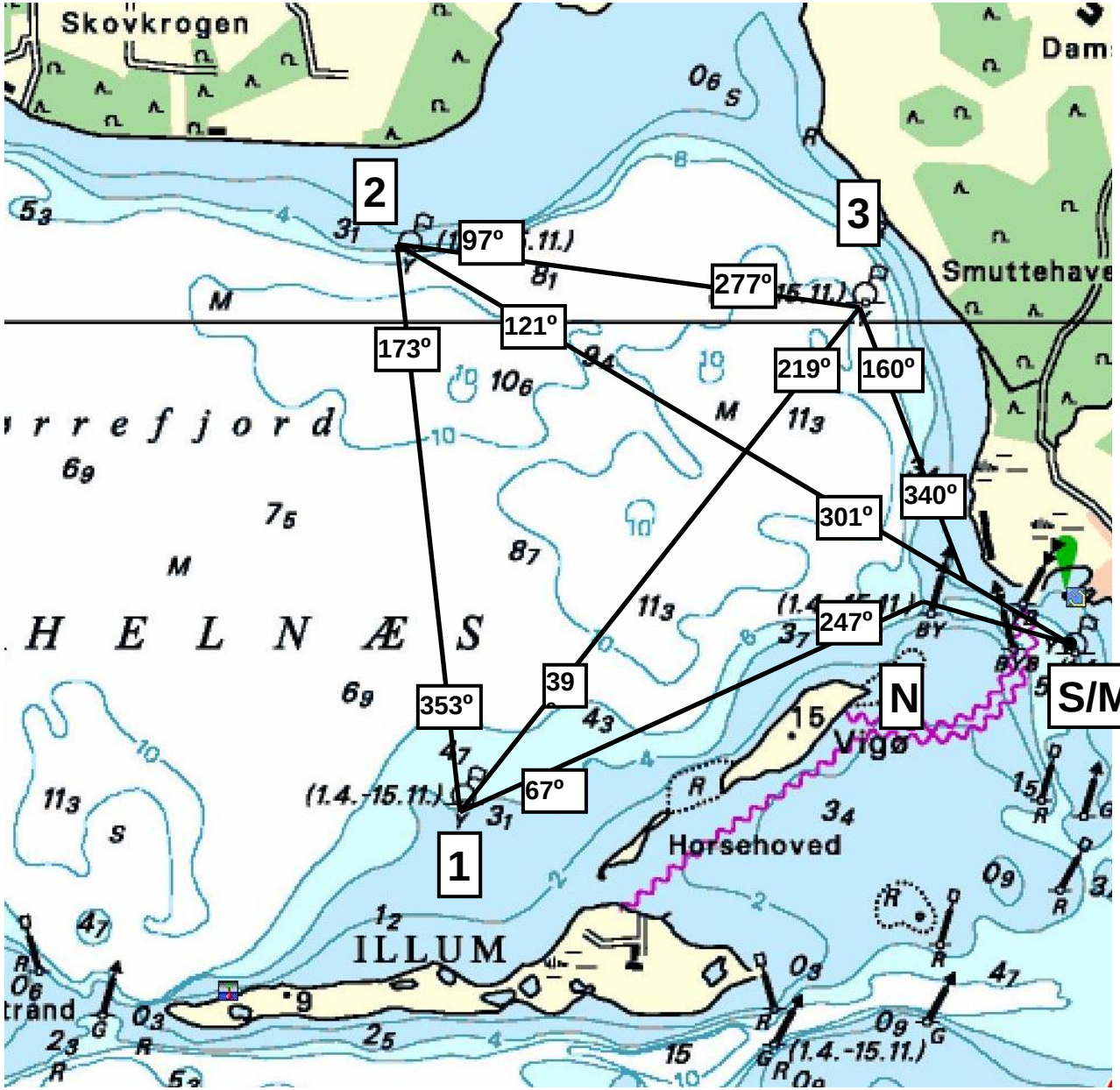

1	G	S - 1 - 2 M	6,2 sm
	R	S -2 -1 - M	
2	G	S - 1 - 3 - M	5,4 sm
	R	S - 3 - 1 - M	
3	G	S - 2 - 3 - M	5,3 sm
	R	S - 3 - 2 - M	
4	G	S - 1 - 2 - 1 - 2 - M	9,6 sm
	R	S - 2 - 1 - 2 - 1 - M	
5	G	S - 1 - 3 - 1 - 3 - M	9,3 sm
	R	S - 3 - 1 - 3 - 1 - M	
6	G	S - 2 - 3 - 2 - 3 - M	8,2 sm
	R	S - 3 - 2 - 3 - 2 - M	
7	G	S - 2 - S - 2 - 3 - M	10,2 sm
	R	S - 3 - 2 - S - 2 - M	10,2 sm

Mærkepositioner (maj 2006 – N dog rettet aug 08) :

Nr	Nord	Øst
1	55º 08,52’	10º 05,24’
2	55º 10,23’	10º 04,87’
3	55º 10,05’	10º 07,41’
S/M	55º 08,97’	10º 08,54’
N	55º 09,14’	10º 07,78’

FSM kapsejladsbaner / Det Levende Søkort 2006